

# FWD Sprint Link Smart

Perlindungan sekaligus investasi  
cerdas untuk masa kini dan nanti



# Perlindungan sekaligus investasi cerdas untukmu dan keluarga

Memiliki kesehatan finansial yang baik bukan hanya dengan cara menabung. Dengan FWD Sprint Link Smart, Premi yang kamu bayarkan akan memberikan kamu perlindungan jiwa hingga usia 100 tahun serta perlindungan lebih bagi Pemegang Polis dan ahli waris jika terjadi risiko meninggal akibat kecelakaan hingga usia 70 tahun. Tak hanya itu, kamu berpotensi untuk mendapatkan hasil investasi dari dana yang dikembangkan untuk masa depanmu dan keluarga melalui berbagai pilihan investasi.

# Proteksi untuk masa depanmu dan keluarga

Seiring beranjak dewasa, kamu berkeinginan untuk menghasilkan banyak uang agar dapat digunakan untuk membeli apa yang kamu butuhkan dan menabung untuk kebutuhan masa depanmu dan keluarga karena kamu memahami pentingnya menabung untuk berjaga-jaga apabila terjadi sesuatu yang buruk atau bahkan hal baik sekalipun, seperti membangun usaha atau menyekolahkan anak.

Karena semangat untuk menghasilkan uang, terkadang kamu bisa bekerja terlalu keras hingga mengorbankan kesehatan. Pernahkah kamu berpikir bahwa jika sesuatu buruk terjadi, uang hasil jerih payahmu yang selama ini didapat habis begitu saja?





Menabung bukanlah satu-satunya cara untuk berjaga-jaga. Selain bekerja keras untuk menghasilkan uang, kamu juga perlu perlindungan yang memberikan potensi hasil investasi. Jadi, kamu enggak perlu mengorbankan tabunganmu jika terjadi suatu hal tak terduga.

Bersama FWD Insurance, kami memahami ketenangan akan masa depanmu dan keluarga adalah prioritas maka dari itu kami hadirkan rencana keuangan agar Premi yang kamu bayarkan dapat memberikan perlindungan jiwa hingga usia 100 tahun dengan Uang Pertanggungungan yang dapat kamu sesuaikan dan berbagai perlindungan tambahan yang komprehensif.

Untuk mengoptimalkan dana yang kamu sisihkan, terdapat berbagai jenis instrumen investasi yang dapat kamu pilih sesuai dengan profil risikomu.

**FWD Sprint Link Smart** berpotensi memberikan pengembangan hasil investasi karena Premi yang kamu bayarkan akan dialokasikan untuk investasi mulai dari tahun pertama.\*

Selain itu, kamu berkesempatan mendapatkan Bonus Loyalitas dan juga bonus perlindungan lebih bagi Pemegang Polis dan ahli waris jika terjadi risiko meninggal akibat kecelakaan.



**\*) Alokasi premi:**

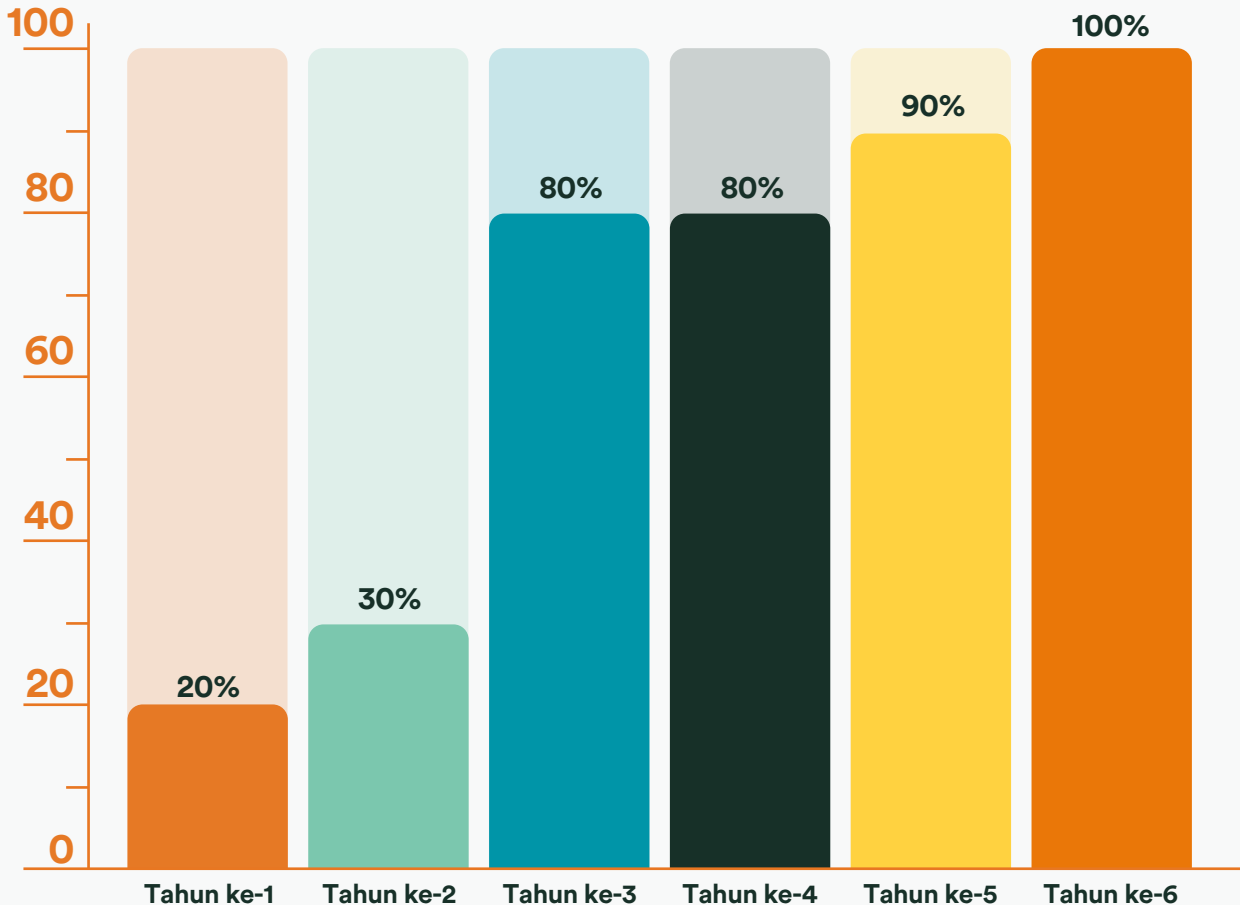



---

Tentang produk

# Perlindungan cerdas untukmu

Kami mengerti bahwa ketidakpastian akan datangnya risiko dapat mempengaruhi stabilitas keuangan keluarga. Uang yang selama ini sudah kamu tabung untuk rencana-rencana masa depan dapat terganggu karena terpaksa digunakan untuk biaya sehari-hari keluarga.

Karena itu, kami hadirkan FWD Sprint Link Smart yang menyediakan pembayaran manfaat berupa Uang Pertanggungungan untuk membantu mengurangi beban keuangan keluarga yang mungkin timbul jika mereka harus kehilangan kamu. Selain itu kamu juga berkesempatan untuk meningkatkan potensi pengembangan dana melalui aneka jenis investasi.

FWD Sprint Link Smart adalah produk asuransi jiwa unit link dengan pembayaran Premi Berkala yang memberikan Manfaat Asuransi berupa Manfaat Meninggal baik yang diakibatkan karena penyakit atau kecelakaan, Manfaat Bonus Loyalitas, dan Manfaat Investasi. Produk ini memiliki masa asuransi sampai dengan Tertanggung berusia 100 tahun dan tersedia dalam mata uang Rupiah.



# Saatnya FWD Sprint Link Smart memberikan perlindungan dan investasi cerdas untuk jangka panjang

## Apa yang membuat FWD Sprint Link Smart beda dari yang lainnya?

FWD Sprint Link Smart merupakan produk asuransi jiwa yang dikaitkan dengan investasi sehingga kamu tidak hanya akan mendapatkan perlindungan jiwa hingga usia 100 tahun, tapi juga berkesempatan untuk mendapatkan hasil investasi.



### Komprehensif

- Masa Asuransi hingga usia 100 tahun.
- Tersedia berbagai pilihan jenis investasi dengan hasil optimal.
- Terdapat berbagai pilihan asuransi tambahan yang bisa melengkapi perlindunganmu.
- Memberikan perlindungan lebih bagi Pemegang Polis dan ahli waris jika terjadi risiko meninggal akibat kecelakaan.



### Fleksibel

- Bebas melakukan penarikan atau penambahan dana setiap saat.
- Bebas biaya Pengalihan Dana Investasi untuk transaksi *online*.
- Bebas memilih frekuensi pembayaran.



### Kompetitif

- Alokasi investasi sejak tahun pertama.
- Kesempatan untuk mendapatkan Bonus Loyalitas dengan total 44% pada akhir tahun ke 8, 10, 12 dan 14.\*

---

\*Persentase bonus loyalitas dihitung dari Premi Dasar tahunan awal **atau** Premi Dasar tahunan terakhir, mana yang lebih rendah.

## Keunggulannya tak berhenti di situ, karena kami juga akan memberikan berbagai manfaat untuk kamu

Kami di FWD mengerti kebutuhanmu untuk membuat perencanaan tepat agar kamu dapat mengembangkan uangmu, sekaligus tetap terlindungi.

Berikut adalah berbagai manfaat yang akan kamu dapatkan:

### Manfaat Meninggal

FWD Sprint Link Smart memberikan ketenangan dari risiko yang bisa datang kapan saja bagi kamu dan keluarga. Dapatkan 100% Uang Pertanggungan dan Nilai Investasi yang terbentuk (jika ada) jika terjadi risiko meninggal selama Masa Asuransi. Khusus untuk Tertanggung anak, apabila Tertanggung meninggal dunia sebelum usia 4 tahun, maka pembayaran Manfaat Meninggal akan mengikuti ketentuan berikut:



Usia Tertanggung pada saat meninggal dunia	Persentase Uang Pertanggungan Yang dibayarkan
<1 tahun	20%
1 < x < 2 tahun	40%
2 < x < 3 tahun	60%
3 < x < 4 tahun	80%
> 4 tahun	100%

x = Usia Tertanggung saat meninggal dunia

### Manfaat ADB Pemegang Polis

Tidak tanggung-tanggung, perlindungan sebesar 10% dari Uang Pertanggungan (Maksimum Rp50 juta) juga diberikan untuk Pemegang Polis jika meninggal dunia akibat kecelakaan dalam Masa Asuransi dan usia Pemegang Polis tidak lebih dari 70 (tujuh puluh) tahun.\*



\*Manfaat ini tidak berlaku bagi Pemegang Polis berikutnya/pengganti, atau bila Pemegang Polis adalah Tertanggung.





### Manfaat ADB Ahli Waris

Untuk memberikan kamu dan keluargamu ketenangan dari ketidakpastian yang bisa datang kapan pun, kami juga memberikan manfaat sebesar 10% dari Uang Pertanggungangan (Maksimum Rp50 juta). Manfaat akan dibayarkan apabila dalam Masa Asuransi salah satu Penerima Manfaat meninggal dunia akibat kecelakaan dan usia Penerima Manfaat tidak lebih dari 70 (tujuh puluh) tahun.\*\*



### Manfaat Investasi

Selain perlindungan, kamu juga akan mendapatkan Manfaat Investasi berupa Nilai Investasi (jika ada) yang akan dibayarkan oleh FWD Insurance, dalam hal:

- Tertanggung mencapai usia 100 (seratus) tahun pada ulang tahun Polis; atau
- Kamu melakukan penarikan atas seluruh Nilai Investasi (penebusan Polis); atau
- Polis menjadi batal dalam Masa Asuransi sesuai dengan ketentuan Polis; atau
- Klaim Manfaat Meninggal tidak disetujui oleh Kami.

Hal mana yang lebih dulu terjadi.



### Manfaat Akhir Masa Asuransi (Maturity Benefit)

Jika Tertanggung berhasil mencapai usia 100 (seratus) tahun pada ulang tahun Polis, maka kami akan membayarkan Manfaat Akhir Masa Asuransi yaitu sebesar Nilai Investasi (jika ada).

---

\*\* Manfaat ini berlaku maksimal 1 (satu) kali pembayaran termasuk bila jumlah Penerima Manfaat lebih dari 1 (satu) orang, maka manfaat ini akan berlaku hanya untuk Penerima Manfaat yang meninggal akibat Kecelakaan pertama kali.



## Yuk, pelajari fitur/fasilitas dari produk ini

### Bonus Loyalitas

Dapatkan *reward* atas kerja kerasmu selama ini, kamu akan mendapatkan bonus loyalitas jika:

1. Kamu selalu membayarkan Premi Dasar secara tepat waktu dan terus menerus selama masa Bonus Loyalitas;
2. Polis tidak dalam masa Cuti Premi Otomatis;
3. Tidak sedang mengajukan penebusan Polis sebelum jadwal dibagikannya Bonus Loyalitas;
4. Tidak ada pembayaran klaim pembebasan Premi;
5. Jumlah penarikan sebagian Nilai Investasi Premi Dasar sejak Polis berlaku sampai dengan dibagikannya Bonus Loyalitas tidak lebih dari:

**Mana yang lebih rendah antara 1 kali Premi Dasar tahunan awal atau Premi Dasar tahunan terakhir.**

Bonus Loyalitas dihitung berdasarkan persentase dari Premi Dasar tahunan awal atau Premi Dasar tahunan terakhir, mana yang lebih rendah, dan akan dibagikan berdasarkan pada tabel Bonus Loyalitas berikut:

Bonus Loyalitas	Akhir Tahun ke-8	Akhir Tahun ke-10	Akhir Tahun ke-12	Akhir Tahun ke-14
Premi Dasar dibayar penuh hingga	Tahun ke-8	Tahun ke-10	Tahun ke-12	Tahun ke-14
Akan didapatkan pada awal bulan	97	121	145	169
Persentase	8%	10%	12%	14%

### Penebusan Polis

Jika Tertanggung ingin menebus polis, maka akan dibayarkan **Nilai Investasi**, dikurangi Biaya Penebusan (jika ada).

### Pengalihan Nilai Investasi

Fasilitas ini memperbolehkan kamu untuk mengalihkan sebagian atau seluruh nilai investasinya dari satu dana investasi ke dana investasi yang lain dalam satu mata Uang yang sama.

---

### Penarikan Sebagian Nilai Investasi

Penarikan dapat dilakukan dalam bentuk beberapa jumlah unit. Hal ini dapat dilakukan melalui pembatalan unit berdasarkan harga unit yang berlaku. Kamu dapat memilih proporsi penarikan dari setiap dana investasi dengan mengikuti ketentuan yang ada di dalam polis. Nilai Investasi yang kamu tarik nantinya akan dikurangi dengan Biaya Penarikan (jika ada).

---

### Cuti Premi Otomatis

Selain itu, kamu juga diperbolehkan untuk berhenti membayar premi selama jangka waktu tertentu. Dengan fasilitas Cuti Premi Otomatis ini biaya-biaya yang timbul akan tetap dibayar dari nilai investasi yang ada. Cuti Premi Otomatis bisa dilakukan mulai dari tahun ke-2 Polis, namun selama 7 tahun pertama Polis kamu akan dikenakan Biaya Cuti Premi otomatis.

---

### Jaminan Polis Tetap Berlaku (*No-Lapse Guarantee*)

FWD Sprint Link Smart memberikan kamu ketenangan dan kenyamanan dengan fitur No-Lapse Guarantee yang memberikan jaminan bahwa polis kamu akan tetap berlaku selama 7 tahun pertama Polis dengan ketentuan sebagai berikut:

- a. Kamu membayar penuh **Premi Dasar** dan **Premi Top Up Berkala** (jika ada) selama 7 (tujuh) Tahun Polis pertama, sebelum **Masa Leluasa** berakhir;
- b. Nilai Investasi Premi Top Up dapat dipotong untuk membayar biaya-biaya yang timbul apabila Nilai Investasi Premi Dasar tidak cukup;
- c. Tidak ada penarikan Nilai Investasi Premi Dasar dan Nilai Investasi Premi Top-Up selama 7 (tujuh) Tahun Polis pertama;
- d. Tidak melakukan penurunan Premi Dasar dan Premi Top Up Berkala (jika ada);
- e. Tidak menaikkan Uang Pertanggungans Asuransi Dasar dan Asuransi Tambahan;
- f. Tidak menambahkan Asuransi Tambahan;
- g. Tidak melakukan Cuti Premi
- h. Kamu setuju melakukan penyesuaian Premi Dasar dan Premi Top-Up Berkala (jika ada) sesuai dengan ketentuan kami dalam hal terjadi perubahan Biaya Asuransi; dan
- i. Kamu melakukan pembayaran kenaikan Premi akibat perubahan Biaya Asuransi.

## Beberapa istilah yang perlu kamu ketahui

### Nilai investasi

Nilai seluruh unit berdasarkan harga unit pada tanggal perhitungan berikutnya.

### Premi Top-Up Berkala

Bagian dari Premi yang merupakan tambahan dana untuk diinvestasikan yang wajib kamu bayarkan secara berkala kepada kami selama masa pembayaran Premi yang telah ditentukan, yang besarnya sama pada setiap jatuh tempo.

### Premi Dasar

Sejumlah uang yang kamu bayarkan kepada kami secara berkala selama masa pembayaran yang telah ditentukan sebagaimana tercantum dalam Ringkasan Polis pada setiap jatuh tempo dan menjadi syarat berlakunya Polis FWD Sprint Link Smart ini.

### Masa Leluasa

Masa selama 30 (tiga puluh) hari kalender sejak Tanggal Jatuh Tempo dimana Polis akan tetap berlaku walaupun Premi belum dibayar lunas.

## Catatan penting yang perlu kamu perhatikan

- Manfaat Asuransi akan dibayarkan sesuai dengan mata uang yang tercantum dalam Polis.
- Manfaat Asuransi akan dibayarkan setelah dikurangi terlebih dahulu dengan kewajiban-kewajiban lainnya, jika ada.
- Manfaat Asuransi akan dibayarkan apabila Polis masih berlaku.
- Manfaat Asuransi berlaku di mana saja Tertanggung berada dan untuk semua jenis risiko yang dipertanggungkan.
- Penanggung tidak menanggung risiko atas klaim yang terjadi sebelum tanggal berlaku Polis atau tanggal pemulihan Polis.

## Asuransi tambahan yang bisa kamu pilih



### 1. FWD Critical Illness Accelerated

Manfaat perlindungan tambahan apabila Tertanggung Utama, pasangan dan buah hati terdiagnosa Penyakit Kritis sebelum berusia 80 tahun maka akan dibayarkan Uang Pertanggungan Penyakit Kritis yang akan mengurangi manfaat meninggal.



### 2. FWD Critical Illness Non Accelerated

Manfaat perlindungan tambahan apabila Tertanggung Utama, pasangan dan buah hati terdiagnosa Penyakit Kritis sebelum berusia 80 tahun maka akan dibayarkan Uang Pertanggungan Penyakit Kritis.



### 3. FWD Hospital Surgical

Manfaat perlindungan tambahan apabila Tertanggung Utama, pasangan atau buah hati harus menjalani perawatan di Rumah Sakit sebelum berusia 100 tahun maka akan dibayarkan penggantian biaya perawatan sesuai *plan* yang dipilih.



### 4. FWD Advance Hospital Surgical

Asuransi tambahan yang memberikan manfaat perawatan di Rumah Sakit untuk Tertanggung Utama dan Tertanggung Tambahan dengan perlindungan hingga usia 100 tahun dan manfaat Santunan Tunai Harian jika menjalani perawatan di luar plan yang dipilih ataupun telah mendapatkan penggantian dari asuransi lain.



### 5. FWD Payor Waiver

Manfaat Perlindungan tambahan apabila Pemegang Polis terdiagnosa Penyakit Kritis, Cacat Tetap Total atau meninggal, maka akan diberikan manfaat pembebasan Premi Dasar sampai Pemegang Polis berusia 65 tahun.



### 6. FWD Payor Waiver Plus

Manfaat Perlindungan tambahan apabila Pemegang Polis terdiagnosa Penyakit Kritis, Cacat Tetap Total atau meninggal, maka akan diberikan manfaat pembebasan Premi Dasar dan Premi Top Up Berkala sampai Pemegang Polis berusia 65 tahun.





### 7. FWD Waiver of Premium Insured

Manfaat Perlindungan tambahan apabila Pemegang Polis terdiagnosa Penyakit Kritis atau Cacat Tetap Total maka akan diberikan manfaat pembebasan Premi Dasar sampai Pemegang Polis berusia 65 tahun.

---



### 8. FWD Waiver of Premium Insured Plus

Manfaat Perlindungan tambahan apabila Pemegang Polis terdiagnosa Penyakit Kritis atau Cacat Tetap Total maka akan diberikan manfaat pembebasan Premi Dasar dan Premi Top Up Berkala sampai Pemegang Polis berusia 65 tahun.

---



### 9. FWD Waiver of Premium - Family

Manfaat perlindungan tambahan apabila Pemegang Polis terdiagnosa Penyakit Kritis, Cacat Tetap Total atau meninggal maka akan diberikan manfaat pembebasan Premi Dasar sampai Pemegang Polis berusia 65 tahun. Jika Pemegang Polis meninggal, Polis akan dilanjutkan oleh pasangan.

---



### 10. FWD Waiver of Premium - Family Plus

Manfaat perlindungan tambahan apabila Pemegang Polis terdiagnosa Penyakit Kritis, Cacat Tetap Total atau meninggal maka akan diberikan manfaat pembebasan Premi Dasar dan Premi Top Up Berkala sampai Pemegang Polis berusia 65 tahun. Jika Pemegang Polis meninggal, Polis akan dilanjutkan oleh pasangan.

---



### 11. FWD Family Term

Manfaat perlindungan tambahan apabila pasangan dan buah hati meninggal sebelum berusia 100 tahun, maka akan dibayarkan Manfaat Meninggal sebesar Uang Pertanggungan FWD Family Term.

---



### 12. FWD Accidental Death & Disablement Benefit

Manfaat perlindungan tambahan apabila Tertanggung menderita Cacat Tetap atau meninggal karena Kecelakaan sebelum berusia 80 tahun maka akan dibayarkan Manfaat Meninggal dan/atau Manfaat Cacat Tetap akibat Kecelakaan.

---



### 13. FWD Payor Term

Manfaat perlindungan tambahan apabila orang tua selaku Pemegang Polis meninggal sebelum usia 100 tahun, maka akan dibayarkan Manfaat Meninggal sebesar Uang Pertanggungan FWD Payor Term.

---

## Apa saja jenis investasi yang bisa kamu pilih?



### FWD Sprint Equity Fund

Tujuan Investasi : untuk memberikan investor suatu pengembalian investasi yang menarik pada cakrawala jangka panjang. Penempatan Investasi pada:

Surat Hutang dan/atau Pasar Uang	: 0% - 20%
Saham	: 80% - 100%



### FWD Sprint Balanced Fund

Tujuan Investasi : untuk mencapai pertumbuhan modal jangka panjang melalui manajemen portofolio aktif dalam ekuitas, pendapatan tetap dan pasar uang. Penempatan Investasi pada:

Pasar Uang + Efek Pendapatan Tetap	: 35% - 65%
Saham	: 35% - 65%



### FWD Sprint Fixed Income Fund

Tujuan investasi : untuk memberikan pengembalian investasi yang menarik dengan penekanan pada stabilitas modal. Penempatan investasi pada:

Efek Hutang	: 80% - 100%
Kas	: 0% - 20%

(penempatan pada efek berpendapatan tetap dengan jatuh tempo kurang dari 1 (satu) tahun dan Cash tidak akan melebihi 90%.)



### FWD Sprint Money Market Fund

Tujuan investasi : untuk memberikan hasil yang menarik melalui investasi pada instrumen pasar uang dan meningkatkan tingkat risiko melalui diversifikasi instrumen pasar uang yang dipilih. Penempatan di Pasar Uang sebesar 100% (termasuk surat hutang dengan jatuh tempo kurang dari setahun)



### FWD World Equity Fund

Tujuan investasi FWD World Equity Fund adalah untuk memberikan pertumbuhan investasi jangka panjang melalui investasi pada efek ekuitas di dalam dan di luar negeri. Penempatan investasi pada:

Saham/Reksadana Saham	: 80% - 100%
Kas dan/atau Pasar Uang	: 0% - 20%



### FWD Asia Fixed Income Fund

Tujuan investasi FWD Asia Fixed Income Fund adalah memberikan pertumbuhan investasi melalui pengelolaan portofolio aktif dalam efek hutang yang diperdagangkan di dalam negeri maupun bursa asing yang ada di Asia. Penempatan investasi pada:

Efek bersifat hutang/Reksadana Pendapatan tetap	: 80% - 100%
Kas dan/atau Pasar Uang	: 0% - 20%



### FWD Aggressive Plus Fund

Tujuan investasi FWD Aggressive Plus Fund adalah untuk memberikan pertumbuhan modal dan tingkat keuntungan yang menarik dalam jangka panjang dengan cara mengkapitalisasikan pertumbuhan pasar modal Indonesia dengan alokasi investasi. Penempatan investasi pada:

Pasar Uang / Reksadana Pasar Uang	: 0% - 25%
Pendapatan Tetap / Reksadana Pendapatan Tetap	: 0% - 25%
Ekuitas / Reksadana Ekuitas	: 75% - 100%

---

## Pengelola Dana Investasi

-  PT Schroders Investment Management Indonesia
-  PT Batavia Prosperindo Aset Manajemen
-  PT BNP Paribas Asset Management
-  PT Ashmore Asset Management Indonesia
-  PT FWD Asset Management

## Kinerja Dana Investasi

Jenis Investasi	2016	2017	2018	2019	2020*	Sejak diluncurkan**
FWD Sprint Equity Fund	13.64%	14.22%	-4.32%	-0.10%	3.27%	37.40%
FWD Sprint Balanced Fund	13.10%	15.45%	-3.81%	7.83%	4.27%	61.38%
FWD Sprint Fixed Income Fund	0.81%	2.89%	3.25%	5.69%	3.66%	19.95%
FWD Sprint Money Market Fund	4.95%	4.42%	4.01%	5.17%	3.08%	36.60%
FWD Asia Fixed Income Fund	-2.02%	8.51%	-2.45%	0.85%	0.83%	3.77%
FWD World Equity Fund	-5.38%	5.11%	-9.58%	-0.52%	-5.99%	-7.90%
FWD Aggressive Plus Fund	12.17%	10.47%	-5.86%	-3.03%	1.31%	4.44%

\* Tingkat pengembalian dihitung hingga 31 Desember 2020.

\*\* Tingkat pengembalian dihitung dari tanggal diluncurkannya Jenis Investasi.

### Catatan:

- Investasi di instrumen pasar modal bergantung pada risiko pasar. Kinerja dana ini tidak dijamin. Harga unit dan pendapatan dari dana ini dapat bertambah atau berkurang. Kinerja dana investasi di masa lalu bukan merupakan indikasi kinerja di masa yang akan datang. Keterangan lengkap tersedia pada Polis.
- Penanggung dapat menambah atau menutup salah satu atau beberapa jenis investasi yang tersedia dengan pemberitahuan sebelumnya kepada Pemegang Polis sebagaimana diatur dalam Polis.
- Harga Unit yang dipublikasikan sudah memperhitungkan Biaya Pengelolaan Investasi.

# Cek ilustrasi skema manfaat berikut agar kamu lebih mudah memahaminya

Bapak Pintar, usia 35 tahun membeli FWD Sprint Link Smart untuk dirinya sendiri dengan 3 Asuransi Tambahan (*rider*), dengan rincian sebagai berikut:

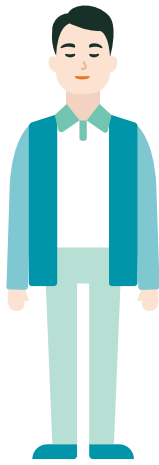

👤 Tertanggung	: Bapak Pintar
👤 Pemegang Polis	: Bapak Pintar
👤 Premi Dasar	: Rp3.000.000/bulan
👤 Premi Top Up Berkala	: Rp1.000.000/bulan
👤 Rencana pembayaran premi	: 15 tahun
👤 Uang Pertanggungan	: Rp500.000.000
👤 Asuransi Tambahan yang dipilih ( <i>rider</i> ):	
1. FWD Accidental & Disablement Benefit	dengan Uang Pertanggungan sebesar Rp500.000.000
2. FWD Critical Illness Non Accelerated	dengan Uang Pertanggungan sebesar Rp150.000.000
3. FWD Advance Hospital Surgical Plan B	
👤 Jenis Investasi yang dipilih:	100%FWD Sprint Equity Fund

## Skenario pembayaran manfaat:

1. Pada usia 40 tahun Bapak Pintar jatuh sakit sehingga harus menjalani rawat inap di rumah sakit, maka akan digantikan biaya rumah sakit sesuai dengan plan yang dipilih yaitu plan B, dengan ketentuan sebagai berikut:

- Kelas kamar standar terendah dengan 1 tempat tidur atau Rp1.500.000/hari (mana yang lebih besar)
- Wilayah pertanggungan Indonesia & Malaysia



2. Pada usia 45 tahun, Bapak Pintar mengalami kecelakaan yang mengakibatkan Bapak Pintar kehilangan fungsi secara total dan tetap pada kedua belah tangan, maka kami bayarkan Uang Pertanggungan dari Asuransi Tambahan FWD Accidental & Disablement Benefit sebesar Rp500.000.000.



3. Jika pada usia 52 Bapak Pintar didiagnosis menderita Penyakit Kritis Paru-Paru Kronis maka kami bayarkan Uang Pertanggungan dari Asuransi Tambahan FWD Critical Illness Non Accelerated sebesar Rp150.000.000 tanpa mengurangi manfaat Uang Pertanggungan dari Asuransi Dasar.



4. Bapak Pintar meninggal dunia pada usia 57 tahun maka kami bayarkan Uang Pertanggungan atas Manfaat Meninggal sebesar Rp500.000.000 ditambah Nilai Investasi yang terbentuk sebesar Rp1.563.488.546 (menggunakan asumsi tingkat pertumbuhan investasi sedang, yaitu 10%). Total Manfaat Meninggal yang dibayarkan: Rp2.063.488.546





# Apa saja biaya yang akan kami kenakan?

- **Biaya Akuisisi Premi Dasar, Premi Top-Up Berkala dan Biaya Top-Up Tunggal:**

Premi	Biaya Akuisisi					
	Tahun ke-1	Tahun ke-2	Tahun ke-3	Tahun ke-4	Tahun ke-5	Tahun ke-6 dst
Premi Dasar	80%	70%	20%	20%	10%	0%
Premi Top Up Berkala/Premi Top Up Tunggal	3%	3%	3%	3%	3%	3%

- **Biaya Asuransi:**  
biaya yang dikenakan setiap bulannya sehubungan dengan pertanggungans Asuransi Dasar maupun Asuransi Tambahan (jika ada), yang akan berubah berdasarkan usia Tertanggung pada saat ulang tahun Polis.
- **Biaya Administrasi:**  
Biaya sebesar Rp27.500 yang akan dipotong setiap bulan dari Nilai Investasi selama Masa Asuransi.
- **Biaya Pengelolaan Investasi:**  
Maksimal 3% per tahun dan akan dipotong dari Nilai Investasi.
- **Biaya Penarikan Sebagian atau Penebusan Polis:**  
Akan dikenakan atas jumlah dana yang ditarik dari Nilai Investasi yang berasal dari Premi Dasar Berkala dengan besaran sebagai berikut:

Tahun Polis	1	2	3 dst
Biaya Penarikan/Biaya Penebusan	75%	30%	0%

- **Biaya Pengalihan Dana Investasi (*Fund Switching*):**  
Rp300.000 per transaksi dan akan dipotong dari Dana Investasi yang dialihkan jika pengalihan tersebut dilakukan secara manual (*offline*) dan bebas biaya Pengalihan Dana Investasi jika transaksi dilakukan secara *online*.
- **Biaya Cuti Premi Otomatis:**  
Dalam hal Cuti Premi Otomatis sebelum Polis berjalan 7 (tujuh) tahun, Polis tidak dianggap Cuti Premi apabila Dana Investasi Top-Up masih cukup untuk dipotong sebesar Premi Dasar dan tidak dikenakan Biaya Cuti Premi Otomatis. Jika Dana Investasi Top-Up tidak cukup, maka akan dikenakan biaya sebagai berikut:

Tahun Polis	Biaya Cuti Premi sebesar % Premi Dasar jatuh tempo terakhir
1	Tidak diperkenankan Cuti Premi Otomatis
2 - 5	10%
6 - 7	5%
8+	0%

- **Biaya Pengelolaan Dana Investasi:**

Jenis Investasi	Biaya Pengelolaan Dana Investasi
FWD Sprint Equity Fund	Max 2,5% per tahun
FWD Sprint Balanced Fund	Max 1,5% per tahun
FWD Sprint Fixed Income Fund	Max 1,25% per tahun
FWD Sprint Money Market Fund	Max 1% per tahun
FWD Asia Fixed Income Fund	Max 2,5% per tahun
FWD World Equity Fund	Max 2% per tahun
FWD Aggressive Plus Fund	Max 2,5% per tahun



## Bagaimana cara menentukan nilai pertanggungan?

- Perhitungkan berapa banyak dana termasuk kewajiban-kewajiban lainnya yang dibutuhkan untuk memenuhi kehidupan keluargamu, terutama jika kamu mengalami risiko meninggal dunia.
- Sesuaikan dengan kemampuan finansial dan usia kamu.



## Hal lain yang perlu kamu ketahui

Kamu bisa membeli Polis ini saat kamu berusia minimal 18 tahun (ulang tahun terakhir), dan untuk Tertanggung berusia 30 hari – 70 tahun.

**Masa Asuransi:** Sampai dengan Tertanggung berusia 100 tahun.

**Mata Uang:** tersedia dalam mata uang Rupiah.

**Uang Pertanggung:** Minimum : 5x Premi Dasar Berkala tahunan atau Rp30 juta.

**Maksimum:** Sesuai dengan persetujuan Underwriting.

**Premi:**

- **Premi Dasar**  
Minimum: Rp3.000.000 per tahun  
Maximum: sesuai ketentuan *underwriting*
- **Premi Top Up Berkala**  
Minimum: Rp1.200.000 per tahun  
Maximum: 5x Premi Dasar
- **Premi Top Up Tunggal**  
Minimum: Rp 1.000.000 per transaksi

**Masa Pembayaran Premi:** Sampai dengan Tertanggung berusia 99 tahun.

## Kami berkomitmen untuk selalu membayarkan klaim yang kamu ajukan. Namun, ada beberapa alasan yang membuat klaim kamu tidak dapat disetujui.

Kamu tidak akan mendapatkan Manfaat Asuransi jika meninggalnya Tertanggung disebabkan oleh hal-hal sebagai berikut:



Bunuh diri, mencoba bunuh diri atau melukai diri sendiri baik dilakukan dalam keadaan sadar atau tidak sadar oleh Tertanggung yang terjadi dalam waktu 1 (satu) tahun sejak tanggal berlakunya Manfaat Asuransi.



Keterlibatan dari Tertanggung melakukan tindakan ilegal, melalaikan dan/atau melawan/melanggar hukum, termasuk tindak kejahatan asuransi yang dilakukan oleh pihak yang memiliki atau turut memiliki kepentingan dalam pertanggungan asuransi ini.

## Risiko yang kamu perlu ketahui

### Risiko Klaim

Risiko tidak dibayarkannya klaim karena risiko yang terjadi termasuk dalam Pengecualian Polis.

### Risiko Pembatalan Polis

Risiko yang terjadi karena Pemegang Polis/ Tertanggung tidak memberikan informasi yang benar.

### Risiko Operasional

Risiko yang timbul dari proses internal yang tidak memadai/ gagal, atau dari perilaku karyawan dan sistem operasional, atau dari peristiwa eksternal yang dapat mempengaruhi kegiatan operasional perusahaan.

### Risiko Gagal Bayar

Risiko yang dapat terjadi jika pihak ketiga yang menerbitkan instrumen investasi mengalami wanprestasi (*default*) atau tidak mampu memenuhi kewajibannya untuk membayar pokok utang, bunga dan/atau dividen.

### Risiko Investasi

Antara lain risiko politik, risiko perubahan peraturan pemerintahan/perundang-undangan lainnya, risiko perubahan tingkat suku bunga (tinggi, sedang, rendah), risiko likuiditas, risiko kredit, risiko perubahan nilai ekuitas dan risiko perubahan nilai tukar mata uang, dimana risiko tersebut dapat mempengaruhi kinerja investasi. Segala risiko yang berhubungan dengan jenis investasi yang dipilih merupakan tanggung jawab Pemegang Polis.





## Rasakan pengalaman berasuransi yang beda di FWD!

---

### Produk yang inovatif yang terinspirasi dari nasabah

Kami berfokus untuk memenuhi kebutuhan nasabah dengan memberikan penawaran berupa produk dan layanan yang inovatif dan tentunya didukung teknologi digital.

---

### Polis yang mudah dipahami

Kami berkomitmen untuk memberikan transparansi dan juga kemudahan untuk nasabah dengan mengurangi dan menyederhanakan bahasa pada syarat dan ketentuan pengecualian dari polis. Hal kami lakukan agar isi polis lebih relevan (sesuai jenis pertanggungan yang diberikan) serta agar dapat lebih mudah dipahami dan dimengerti nasabah.

---

### Proses klaim yang mudah

Kami percaya bahwa proses klaim harus cepat, mudah dan nyaman. Kelola manfaat polis dan klaim lebih cepat melalui aplikasi FWD MAX dengan fitur eServices. Kamu juga bisa mendapatkan MAX poin yang bisa ditukarkan di ratusan merchant pilihan.

---



# Di FWD, semua proses kami buat simpel! Kamu dapat mengajukan klaim secara online

Download aplikasi FWD MAX lalu register dengan mengisi data diri dan nomor polis. Gunakan fitur **eServices** untuk mengupload dan mengirimkan dokumen klaim yang dibutuhkan.

Aplikasi FWD MAX tersedia di Apple Store dan Google Play Store.



## Catatan penting untuk diperhatikan:



Brosur ini hanya sebagai referensi untuk memberikan penjelasan mengenai produk Asuransi FWD Sprint Link Smart dan bukan sebagai Polis asuransi yang mengikat.



Kamu wajib membaca dan memahami seluruh syarat dan ketentuan sebagaimana tercantum dalam Polis Asuransi FWD Sprint Link Smart.



FWD Insurance merupakan perusahaan asuransi jiwa yang terdaftar dan diawasi oleh Otoritas Jasa Keuangan.



Produk-produk yang ditawarkan oleh FWD Insurance telah mendapatkan otorisasi dari dan diawasi oleh Otoritas Jasa Keuangan.



Premi yang Kamu bayarkan sudah termasuk biaya Asuransi, biaya pemeliharaan Polis, biaya administrasi dan biaya distribusi bagi Agen Asuransi FWD Insurance.

## Info lebih lanjut

Silakan hubungi tenaga pemasarmu,  
atau akses website kami di [fwd.co.id](http://fwd.co.id)



**FWD Customer Care**  
**1500 525**

### PT FWD Insurance Indonesia

PT FWD Insurance Indonesia (“FWD Insurance”) merupakan perusahaan asuransi jiwa patungan dan bagian dari FWD Group (“FWD”). Sebelumnya dikenal sebagai PT Commonwealth Life, FWD Insurance telah resmi bergabung dengan PT FWD Life Indonesia (“FWD Life”) dan akan dikenal selanjutnya sebagai FWD Insurance.

Dengan bergabungnya FWD Life dan FWD Insurance, FWD Insurance akan memiliki rangkaian produk yang lebih lengkap mencakup produk asuransi yang dikaitkan dengan investasi, asuransi berjangka individu & kumpulan, asuransi kecelakaan diri individu & kumpulan, dan asuransi kesehatan kumpulan melalui jalur distribusi yang didukung teknologi terintegrasi termasuk keagenan, bancassurance, e-commerce dan korporasi.

FWD memiliki jaringan usaha di Hong Kong & Makau, Thailand, Indonesia, Filipina, Singapura, Vietnam, Jepang dan Malaysia, menawarkan asuransi jiwa dan kesehatan, asuransi umum, employee benefits, produk syariah dan takaful di beberapa negara. FWD fokus dalam mengembangkan pengalaman nasabah yang baru dengan menghadirkan produk-produk yang mudah dipahami, didukung oleh teknologi digital terdepan. Melalui pendekatan yang disesuaikan dengan kebutuhan nasabah, FWD berkomitmen untuk menjadi perusahaan asuransi terkemuka di wilayah Asia Pasifik yang dapat mengubah cara pandang masyarakat tentang asuransi.

Berdiri di Asia sejak tahun 2013, FWD merupakan lini bisnis asuransi dari grup investasi, Pacific Century Group.

FWD Insurance terdaftar dan diawasi oleh Otoritas Jasa Keuangan (“OJK”).

Untuk informasi lebih lanjut, silakan kunjungi [fwd.co.id](http://fwd.co.id) untuk FWD Insurance, atau [fwd.com](http://fwd.com) untuk FWD Group.